QUERIDO NOVICIO:

CREATIVIDAD, INQUIETUD Y NOVEDAD.

COMENZAR A DISFRUTAR LA VOCACIÓN.

TE INVITAMOS A VIVIR ACTITUDES CLAVE COMO LA GRATUIDAD EN TODO, CADA DÍA Y VIVIR EL VALOR DE LA SIMPLE PRESENCIA

PRINCIPIO Y FUNDAMENTO.

EL maestro de novicios, apoyo y ejemplo.

DEJARNOS SEDUCIR POR EL SEÑOR.

CONTEMPLACIÓN PARA ALCANZAR AMOR.

AUTENTICIDAD.

TOMAR CONCIENCIA DEL DON RECIBIDO.

SER CONSCIENTES DEL MILAGRO DE DIOS EN NUESTRA VIDA.

INQUIETAS AL MUNDO.

PROFUNDIZAR EN LAS CONSTITUCIONES.

IDENTIDAD Y PERTENENCIA.

APRECIAMOS TU TESTIMONIO DE UN AMOR INCONDICIONAL QUE VIVES COMO DON.

ES ADMIRABLE CÓMO EXPRESAS CON VALENTÍA Y ARROJO TU HISTORIA PERSONAL

CULTIVAR LA AMISTAD EN EL SEÑOR.

ENAMORARNOS DE LA COMPAÑÍA REAL.

NO PONER LOS OJOS MÁS QUE EN ÉL.

SER PERSONA QUE TIENE PUENTES.

sana ingenuidad.

PROFUNDIZAR EN LA AMISTAD CON EL SEÑOR.

AMOR A LA IGLESIA LOCAL

EL EVANGELIO LLEVA A VIVIR CON LOS MÁS NECESITADOS

FORTALECER LA ORACIÓN Y LA UNIVERSALIDAD

ESTAR DISPONIBLES PARA LOS CAMBIOS.

ES BUENO LLENAR EL CORAZÓN DE NOMBRES (ESPECIALMENTE ENTRE LOS MÁS POBRES)

TIEMPO PARA ALIMENTAR EL DON, PARA REZAR

ESTAR EN EL MUNDO.

SER FIELES A DIOS Y ESCUCHAR AL ESPÍRITU.

SER TESTIMONIO ENTRE JÓVENES

COMPARTIR EXPERIENCIAS Y SENTIMIENTOS ESPIRITUALES.

NO TENER MIEDO A LA RADICALIDAD.

ILUSIÓN POR CONOCER NUEVOS COMPAÑEROS.

FORMARNOS PARA EL SERVICIO Y EL TRABAJO EN EQUIPO.

NO TENER MIEDO ALEGRES

Confiar en Dios, no Tener miedo. Profundidad.

ACOMPAÑAMIENTO, TRANSPARENCIA.

APROVECHA EL TIEMPO DEL NOVICIADO: AHONDA en la experiencia de Dios y de la oración.

IDENTIDAD Y DIÁLOGO.

QUERIDO ESCOLAR:

Pasión Apostólica
soñar barbaridades

TRANSPARENCIA
Y NO TENER MIEDO
A EQUIVOCARSE

RE-ILUSIONARSE
con la SJ real

cuida y alimenta el
CELO APOSTÓLICO,
animando a
trabajar CON OTRAS

JESUÍTAS & LAICOS

Excelencia en el estudio
Magis en el pensamiento
Apostolado intelectual de la Compañía
Dimensión sapiencial de la teología

No formarse COMO jesuita sino como persona humana normal, q es jesuita

La formación se debe hacer "tocando suelo".

Desde una mirada teologal a la vida.

· Fortalecerse en la vida comunitaria para afrontar los retos de la realidad.

· Atender el trabajo pastoral con los pequeños (primaria).

Vuelve tus ojos a Él, plasticidad: sólo en Él la Esperanza

TESTIMONIO de VIDA CON SENTIDO

La disciplina del tunel

· FORMARSE y EXPERIMENTAR EE. EE.

AL SERVICIO

Engancher en la vocac.

ENTENDER QUE LA MISIÓN SE REALIZA EN EL "ESPESOR" DE LAS INSTITUCIONES

¡NO SER GRUPO FORMAR GRUPO!

¿Dónde están los MAESTRILLOS?

TE PEDIMOS PACIENCIA & SERIEDAD EN LA FORMACIÓN

contemplación del contexto social y cultural

VE ENCONTRANDO LA FELICIDAD DE LA COMPAÑÍA

Los laicos no sólo os demandamos (acompañamiento y apoyo, etc) si no también podemos aportar.

El "con otros" incluye otra VR: ellas y ellos. para no vivir entre otros religiosos desde nuestra "prepotencia" de "sabios" que sólo sirven para "darlos" a otros y no para trabajar en igualdad, codo con codo.

Querido escolar:

ENTUSIASMO
EL ANTI-CINISMO
ACOMPAÑAMIENTO

TE INVITAMOS A DISPONERTE
A VIVIR CON GOZO LA VOCACIÓN
DE LA COMPAÑÍA Y A
COMUNICARLA CON ALEGRIA

descentrarse
empatía

ESTÁIS LLAMADOS A SER UN NÚCLEO IMPORTANTE DENTRO DE LA S.J

¡estudiad!

REZA TUS ESTUDIOS

MIRAOS EN ELLACURÍA

no pospongáis la VIDA ESPIRITUAL de la S.J (aunque estéis estudiando, ¡PUEDES VIVIR YA)

FORMAROS NECESITAMOS GRANDES JESUITAS

DEJAD QUE EL LAICO LLEGUE A LA ADULTEZ CRISTIANA

¿VAIS A "DIRIGIR OBRAS" O A SER TESTIMONIO DE JESÚS?

VIVIR UNA PASIÓN SOSTENIDA EN EL TIEMPO

RESPETO

COMPONENTE DE RIESGO

NO OLVIDEIS DISPONIBILIDAD (AUNQUE SEA QUE IMPROVISA)

crecer en HUMILDAD

¡ESTUDIAD!

El yo del futuro dará testimonio de Jesús sometido ....

ABIERTOS A LO QUE LA S.J VA A NECESITAR

no dejéis que se os retuerza el colmillo

SEGUIR VIVIENDO CON PASIÓN LA MISIÓN DE LA COMPAÑÍA Y EL CARIÑO Y UNIÓN DE ANIMOS

COMPARTID CON VUESTROS COMPAÑEROS (Y CON LOS LAICOS) VUESTRA VULNERABILIDAD

¡¡GRACIAS!!

¡ENTUSIASMO!

SED Prudentes

DESARROLLAR INTIMIDAD (EVOLUTIVA) CON EL SEÑOR

NECESITAMOS GENTE SÓLIDA (APROVECHA EL TIEMPO PARA LO QUE SE TE ESTÁ PIDIENDO)

SENTIDO DE IGLESIA

[CONTEMPORÁNEOS CON EL MUNDO]

¡¡GRACIAS!! POR VUESTRA HUMILDAD

¡¡mucho ánimo!!

Quiere a las personas con las que vives, trabajas y te encuentras

APRENDED A VIVIR EN COMUNIDAD (Y EXIGIDSELO A VUESTRO SUPERIOR)

experiencia de SER para los DEMÁS

trabajar por OTROS y CON OTROS

Sigue siendo "NORMAL", pero transmite la fe... y tu VOCACIÓN.

SER PROPOSITIVO

Jesuita — IHS — Laico

CONVERSACIÓN ESPIRITUAL

humildad cuando vayas a las obras...

QUERIDO HERMANO:

En mi vocación S.J. sacerdotal influyeron mucho, mucho los hermanos jesuitas en C.Real. Gratitud a Dios por todos ellos. ✠.

Tu existencia clarifica más la vocación sacerdotal que es algo diferente a como aquí (parece un carné "de conducir" que le permite decir misa.

Hoy se forman muy bien para la misión

YO NO ENTIENDO LA S.I. SIN LOS HERMANOS. ELLOS HAN SIDO Y SON PARA MÍ verdaderos TESTIGOS DE JESÚS.

LOS HERMANOS JESUITAS SIN DUDA "UN PLUS" AL SERVICIO de DIOS y de los HOMBRES.

¡¡GRACIAS!!
EJEMPLO DE SENCILLEZ Y SERVICIO

¿Sabe Dios no pide vocaciones a la Iglesia?

GRACIAS POR TU ESFUERZO Y A ENSEÑARNOS LO QUE ES EL SERVICIO.

TRANSMISIÓN SENCILLA DEL EVANGELIO.

CERCANÍA CUIDADO DE LOS DEMÁS.

HERMANO COMPAÑERO

La 1ª vocación es a la VIDA RELIGIOSA "pura". Después... Dios dirá

TU ENTREGA A LOS DEMÁS ACENTÚA, JUSTIFICA & DA SENTIDO A LA VIDA CONSAGRADA

LOS GRADOS EN LA COMPAÑÍA: UNA CUESTIÓN PENDIENTE

LOS ESPIRITUALES EN LA PRÁCTICA

SIN LOS HERMANOS, ¿CÓMO SEREMOS HERMANOS DE LA GENTE?

VOCACIÓN AL LAICADO CONSAGRADO EN UN CUERPO SACERDOTAL ¡¡QUÉ BUENA!!

SERVICIO HUMILDAD. ¡¡GRACIAS!!

SENSIBILIDAD ESPECIAL POR LO PEQUEÑO.

SERVIR A LOS DEMÁS DE FORMA PROFUNDA.

LA COMPAÑIA DE JESÚS NO SE EXPLICA SIN TÍ

El hermano, alma de vuestras obras apostólicas.

SERVICIOS EN LOS QUE NO ES NECESARIO EL SACERDOCIO

EJEMPLO DE TRABAJO Y DE ESPIRITUALIDAD

HABIL EN LO SENCILLO

HERMANO DE LAS QUE NO TIENEN HERMANOS.

¡ADMIRACIÓN!

MUY QUERIDOS. EN LOS QUE SOY VEREIS LOS HERMANOS Y SOIS MUY VUESTRA

QUERIDO HERMANO
deseamos que haya más hermanos,
asumiendo con dolor los errores del pasado.
Perdón agradecido
Fidelidad humildad
Reciedumbre
Cercanía
Reciedumbre
Capacidad de observación y apertura en la actitud de servicio.
Humildad y Constancia
Sostener y acompañar la vida comunitaria.
Aroma de hogar
Constancia y Serenidad.
Transmitir alegría del servicio cotidiano
TERNURA Y RECONOCIMIENTO DE VUESTRO SERVICIO
CERCANÍA DISPONIBLE
CUIDADOR DE PERSONAS
Sois los cimientos de la CASA
Asegurar el funcionamiento de las estructuras de la Misión, desde dentro
Sabiduría humana y divina
SON SERVICIO
"HUMANIZAN" LA COMPAÑÍA.
ENTREGA PURA, "SIN BRILLO", IMPRESCINDIBLES
ESPIRITUALIDAD ENCARNADA EN LA REALIDAD
Amor sincero y recio
Petición a la Cía: visibilizar más el carisma de los Hermanos que "revelan" el rostro materno de la vocación sj.
LO AFECTIVO LAS ESPALDAS CUBIERTAS
VIVE TU VIDA COMO GRAN TESTIMONIO DE JESÚS: SENCILLO, GENEROSO ... ORATUIDAD !!
Recordadnos el valor "salvífico" de lo pequeño y doméstico
¡¡ACTITUD DE MADRE!!
Pacientes y Generosos
GRACIAS...
yo también
COMPLEMENTARIED
Personas que sirven desde la humildad
HACEN LAS COSAS FÁCILES Y NOS RECUERDAN QUIÉN ES EL CENTRO
Y QUE TODOS SOMOS IGUALES EN LO BÁSICO
Perdón por el no reconocimiento
Jesuita como otros, al servicio del Reino,
TENDER PUENTES
Agradecimiento ¡Que le llame no se apague!
SAL
VOCACIÓN POCO RE-CONOCIDA
Servicio en silencio
¡¡BENDITAS VACUNAS!!
GRACIAS POR VUESTRO SERVICIO

QUERIDO JESUITA FORMADO:

SOMOS DISTINTOS
SOMOS IGUALES
CAMINEMOS JUNTOS
Y JUNTAS

RADICALIDAD. PROFECÍA
¡¡GRACIAS!!
Que respiren alegría interna

Cuida los afectos: la comunidad, la familia, los amigos, los hobbys...

¡¡¡Descansa!!!

DESCANSA en el señor
Y CON LAS OTRAS
ABRE TU CORAZÓN
a LA GRATUIDAD
Y EVITA EL "EFICACISMO"

CUIDAR LA ESPECIFICIDAD DE VUESTRA VOCACIÓN

SJ pionero ⟹ SJ Colaborativo

SED PROFETAS EN NUESTRO MUNDO QUE ESTÁ PERDIDO

Radicales y tiernos en la misión

Dar gloria a Dios con el propio descanso

ENAMORADOS PROFUNDAMENTE DE CRISTO Y APASIONADOS POR EL MUNDO CON OTROS

HACER EQUIPOS, TRABAJAR con LAICOS/AS POR PROYECTOS QUE PERDUREN A PESAR DE los CAMBIOS DE DESTINOS

CUIDA MUY CONCRETAMENTE DE TUS HERMANOS DE COMUNIDAD

COHERENCIA
ENTRE LO QUE SE DICE Y LO QUE SE HACE

+ DE PROFETISMO

SE ADAPTABLE
A LOS CONTEXTOS, A LAS DISTINTAS RESPUESTAS.
TAMBIÉN EN EL TRABAJO EN EQUIPO
CON OTRAS Y JESUITAS Y LAICAS

Atentos a las "pequeñas misiones"

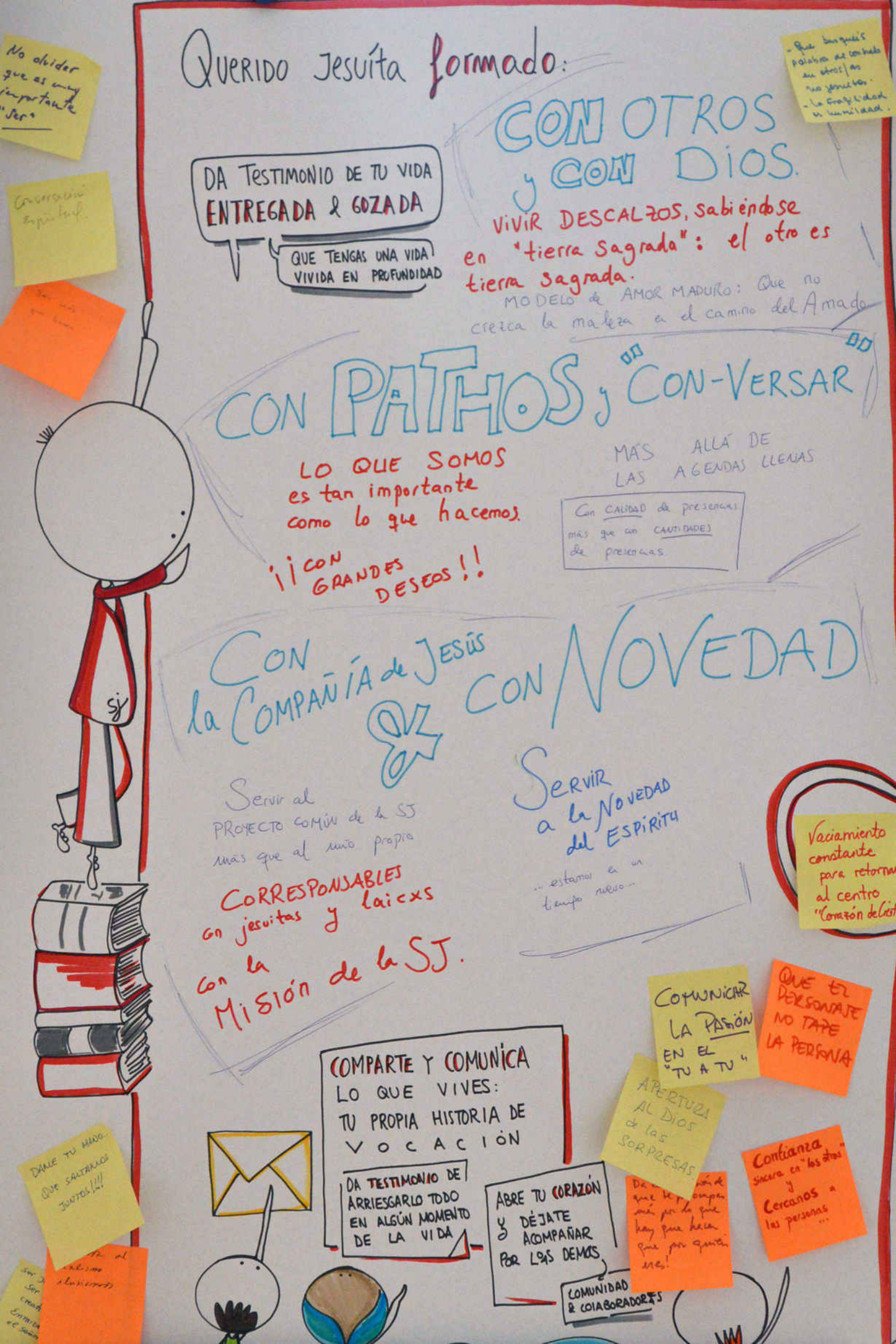

Querido Jesuíta formado:
DA TESTIMONIO DE TU VIDA ENTREGADA & GOZADA
QUE TENGAS UNA VIDA VIVIDA EN PROFUNDIDAD
CON OTROS y CON DIOS.
VIVIR DESCALZOS, sabiéndose en "tierra sagrada": el otro es tierra sagrada.
MODELO de AMOR MADURO: Que no crezca la maleza en el camino del Amado
CON PATHOS y CON-VERSAR
LO QUE SOMOS es tan importante como lo que hacemos.
¡¡CON GRANDES DESEOS!!
MÁS ALLÁ DE LAS AGENDAS LLENAS
Con CALIDAD de presencias más que con CANTIDADES de presencias
CON la COMPAÑÍA de JESÚS & CON NOVEDAD
Servir al PROYECTO COMÚN de la SJ más que al mío propio
CORRESPONSABLES con jesuitas y laicxs con la Misión de la SJ.
Servir a la Novedad del Espíritu
... estamos en un tiempo nuevo...
Vaciamiento constante para retornar al centro "Corazón de Cristo"
COMUNICAR LA PASIÓN EN EL "TU A TU"
QUE EL PERSONAJE NO TAPE LA PERSONA
APERTURA AL DIOS de las SORPRESAS
COMPARTE Y COMUNICA LO QUE VIVES: TU PROPIA HISTORIA DE VOCACIÓN
DA TESTIMONIO DE ARRIESGARLO TODO EN ALGÚN MOMENTO DE LA VIDA
ABRE TU CORAZÓN y DÉJATE ACOMPAÑAR POR LOS DEMÁS
COMUNIDAD & COLABORADORES
Confianza sincera en "los otros" y Cercanos a las personas ...
No olvidar que es muy importante "Ser"
Conversación espiritual
DANLE TU MANO... QUE SALTAMOS JUNTOS!!!
SJ

QUERIDO JESUÍTA VETERANO:

GRACIAS

Disponibilidad y Servicio

Ser memoria

CON ILUSIÓN

Un faro en el fuerte oleaje

SABIDURÍA de UNA VIDA VIVIDA

DESCUBRIR UN NUEVO MODO DE "ESTAR"

ENSEÑARNOS A ENVEJECER

CONFIAR EN LOS JÓVENES

SIGUE APOSTANDO por el DISCERNIMIENTO & LOS ejercicios espirituales COMO INSTRUMENTO PARA GUIARNOS EN UNOS TIEMPOS Revueltos.

Sois MAESTROS en el espíritu

Sois personas de consejo

Eskerrik asko por ser excelentes compañeros en la colaboración con el laicado

ACOMPAÑAR DESDE LA EXPERIENCIA

Ver luz en las fracturas

- PELIGRO DE ESTAR SIEMPRE EN PUESTOS DIRECTIVOS Y VER TODO DESDE ARRIBA.

- TRANQUILO!! NOSOTROS SOMOS VUESTROS GUARDAESPALDAS!!

- Gracias por vuestra paciencia.

CUIDAR ESPECIALMENTE LA ESCUCHA

SIN RESERVAS

GRACIAS

CREATIVIDAD SEGUIR ESTANDO NO OS "JUBILEIS"

APRENDIZAJE CONJUNTO EN LA COLABORACIÓN

APOYO, CUIDADO y ÁNIMO A MAYORES, A LOS JÓVENES Y A LOS LAICOS CON FUNCIONES EN ORGANOS de la COMPAÑÍA

Aprender a vencer el "mono" del activismo.

DESPRENDIMIENTO Y GENEROSIDAD PARA DEJAR IR AQUELLO QUE AHORA HAY QUE SOLTAR

TE PEDIMOS APERTURA A LA NOVEDAD DE LA MISIÓN (...OTRAS GENERACIONES Y SENSIBILIDADES LA VIVIRÁN Y SEGUIRÁN CONSTRUYENDO)

DEJARSE QUERER. EVITAR SER HURAÑO Y RECIBIR EL AMOR DE QUIENES HAN COMPARTIDO VIDA

No dirse "demasiado pronto" de las obras: Estar en ellas quizá con otro rol; No el de responsable, gestor, activista, ... Sino como Testigo, acompañando, aportando Sabiduría, colaborando ....

GRACIAS POR ESTAR

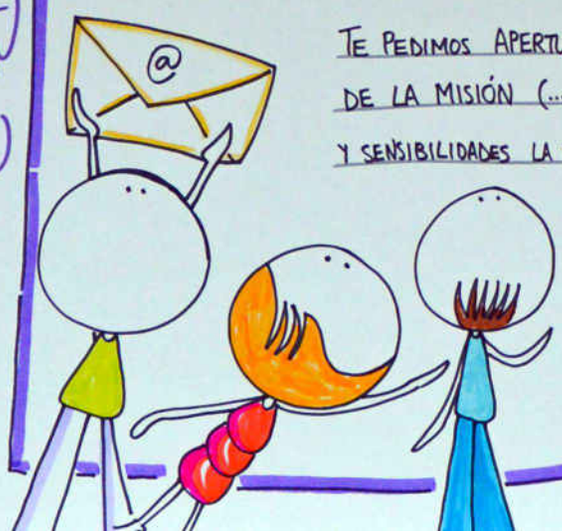

Querido jesuíta veterano:

Maestro del

Ser referencia y apoyo a los jóvenes jesuitas.

Sabiduría aún a trasmitir

Aprender a desaprender

CUANDO LA ENTREGA
* SE CONVIERTE en TERNURA
* Velas que se han consumido dando luz:

A ser viejo hay que aprenderlo de jóven

DESPOJARSE

TE AGRADECEMOS POR UNA VIDA ENTREGADA (AUNQUE LA SALUD, ALGUNAS VECES, NOS IMPIDA LA ACCIÓN)

ERES TESTIMONIO DE LA CERCANÍA CON EL SEÑOR

Fidelidad Acompañar AGRADECER

De la vocación uno no se jubila

INSPIRA

GRACIAS POR LA CAPACIDAD DE CONFIAR

EJEMPLO DE FIDELIDAD Y CONSTANCIA EN EL AMOR DE DIOS. MUY INSPIRADOR PARA JÓVENES.

Seguir Acompañando la Historia de la Compañía de Jesús.

La ancianidad "bien llevada" se prepara desde el noviciado.

SABER ENVEJECER

ESTAR DEJANDO ESTAR

Recapitular la vida propia de forma amable: ha valido la pena la entrega y el sacrificio. Despojo final.

Presencia necesaria

Apoyo y escucha sabia y atenta.

ACOMPAÑA

- Mantener el interés
- Comunicar sus experiencias

SERVIR DE REFERENCIA DE LO ESENCIAL (y de relativizar y despojarse de lo que no es)

GRACIAS POR SABER EVITAR LA "ESCLEROSIS VOCACIONAL"

SENTIRSE PARTE NECESARIA Y COMPROMETIDA EN LA NUEVA PROVINCIA

SABIDURÍA Y ASUMIR LÍMITES

SOIS PROMOTORES VOCACIONALES AD EXTRA y AD INTRA

CUIDA A LOS OTROS (JESUÍTAS & LAICOS)

especialmente en las instituciones Y

¡DÉJATE CUIDAR!

Abre el corazón y descansa

SER REFERENTES

TILA ESKER !!

tan importante servir como dejarse servir.

QUERIDO PROVINCIAL: SJ

¡ESTAMOS A TU LADO!

EL CUIDADO DE NUESTROS MAYORES FORMA PARTE DE NUESTRA MISIÓN EN LA SJ. ESTEMOS DONDE ESTEMOS ¡MISIÓN DE LA COMUNIDAD!

QUEREMOS AGRADECER
EL GOBIERNO CERCANO & ACOGEDOR DE TODAS LAS PERSONAS & REALIDADES

VALOR PARA QUE SE CONCRETEN LAS INTUICIONES

¿Te llegan nuestros problemas concretos?

¿TE SIENTES DESBORDADO POR LAS "PALES"?

¡GRACIAS DE VERDAD!

ESTAMOS PRE-OCUPADOS x Ti (MUCHO TRABAJO!!)

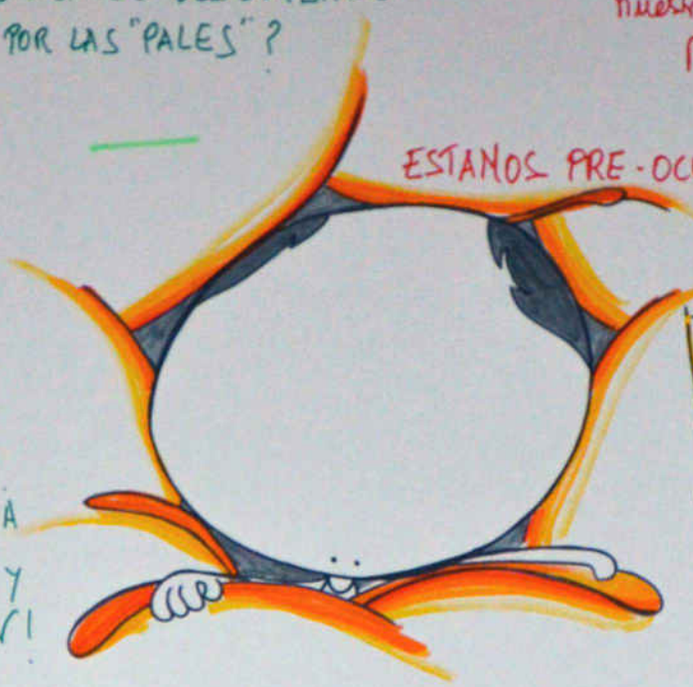

SUTURAR LA DIVERSIDAD

CUIDAR EL TIEMPO PARA DISCERNIR

¡HAY POCA DISTANCIA ENTRE LA CÚSPIDE Y LA BASE! ¡BIEN!

TE PEDIMOS EL DISCERNIMIENTO DE PRESENCIAS: ¿A DÓNDE NOS PIDE ESTAR EL ESPÍRITU SANTO?

ASUMAMOS CIERTA DISMINUCIÓN INEVITABLE

ARRIESGAR EN EL TEMA DE LOS LAICOS

NO OLVIDAR CUIDAR A LA GENTE QUE DEPENDE DE TU MANDATO. INCLUSO TU.

ESTAMOS A TU LADO

¿PODEMOS ESPERAR DECISIONES?

MANTENER LA MISIÓN COMPARTIDA

¿DINOS CÓMO PODEMOS COLABORAR?

COMO RETO: IR CAMINANDO Y

QUE HAGAS ESCUELA DE LIDERAZGO, PARA SABER SERVIR SIN CAER EN HEROÍSMOS

PROFUNDIZANDO SUS IMPLICACIONES

EN LO LOCAL

QUE LOS NO JESUITAS PODAMOS PARTICIPAR

¡ACOMPAÑANOS!

Te pedimos ABRIRNOS a la MÍNIMA COMPAÑÍA DE JESÚS (EXPERIMENTAR LA DEBILIDAD)

TE AGRADECEMOS LOS ACENTOS de la PROMOCIÓN & a LA INVITACIÓN DE VISITAR LA OBLACIÓN a la MAYOR ESTIMA Y MOMENTO